

**PASAJE DE SERVIDUMBRE**

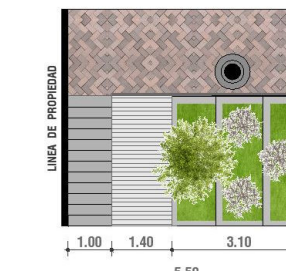

- Escalinata: Acabado: Concreto trotachado
- Descanso: Acabado: Adoquinado
- LUMINARIA

**PASAJE 03**

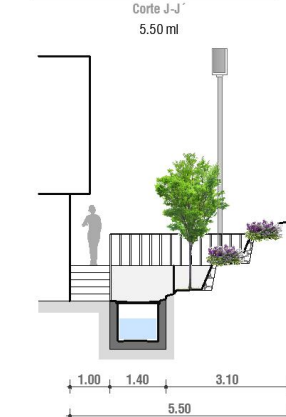
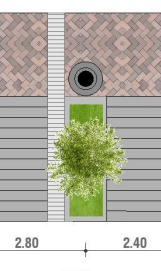

- Escalinata: Acabado: Concreto trotachado
- Descanso: Acabado: Adoquinado
- LUMINARIA

**PASAJE 01**

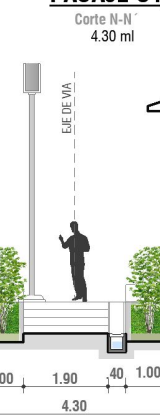

- Escalinata: Acabado: Concreto trotachado
- Descanso: Acabado: Adoquinado
- LUMINARIA

**CALLE D**

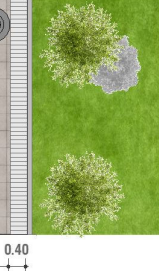

- Vereda: Acabado: Loseta de piedra 40 x 40
- LUMINARIA

**PASAJE 02**

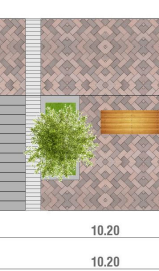
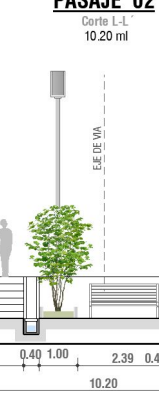

- Escalinata: Acabado: Concreto trotachado
- Descanso: Acabado: Adoquinado
- LUMINARIA

**CALLE C**



- Descanso: Acabado: Adoquinado
- LUMINARIA

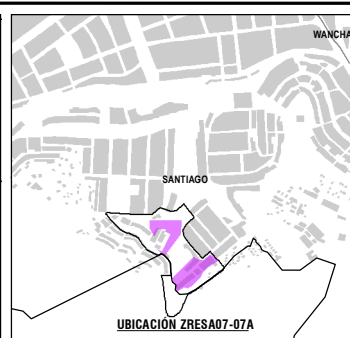

- LEYENDA**
- INFRAESTRUCTURA EXISTENTE**
    - PONTÓN
    - CANAL / CUNETA
  - PROPUESTA PARA LA ZRESA07-07A**
    - LÍMITE DE MANZANAS
    - ESCALINATAS / VEREDAS
    - SECCIONES VIALES
  - ESTRUCTURA VIAL**
    - VÍA URBANA COLECTORA
    - VÍA URBANA COLECTORA EN SITIO ARQUEOLÓGICO
    - VÍA LOCAL
    - VÍA LOCAL EN SITIO ARQUEOLÓGICO
    - PASAJE PEATONAL
    - PASAJE PEATONAL EN SITIO ARQUEOLÓGICO
  - ZONA DE REGLAMENTACIÓN ESPECIAL**
  - ÁMBITO DE ESTUDIO**
  - AGRUPACIONES URBANAS**
  - ÁREAS DE APORTE**
  - ZRE SA ARAHUAY**
  - MANZANAS ENTORNO URBANO**
  - ZONA DE PROTECCIÓN AMBIENTAL**
  - BORDE URBANO**
  - CURVAS DE NIVEL**
  - RED HIDRICA**

- LEYENDA**
- INFRAESTRUCTURA EXISTENTE**
    - PONTÓN
    - CANAL / CUNETA
  - PROPUESTA PARA LA ZRESA07-07A**
    - LÍMITE DE MANZANAS
    - ESCALINATAS / VEREDAS
    - SECCIONES VIALES
  - ESTRUCTURA VIAL**
    - VÍA URBANA COLECTORA
    - VÍA URBANA COLECTORA EN SITIO ARQUEOLÓGICO
    - VÍA LOCAL
    - VÍA LOCAL EN SITIO ARQUEOLÓGICO
    - PASAJE PEATONAL
    - PASAJE PEATONAL EN SITIO ARQUEOLÓGICO

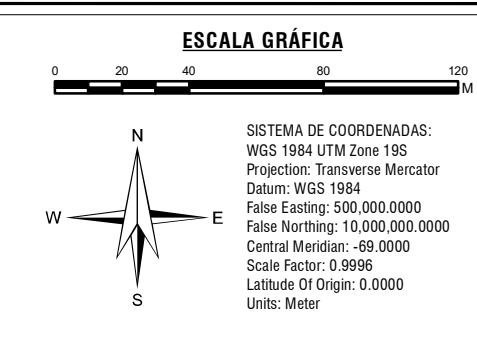

**MUNICIPALIDAD PROVINCIAL DE CUSCO** | **GERENCIA DE DESARROLLO URBANO Y RURAL** | **SGOT ZRE 41**

**PLAN ESPECIFICO ZRESA07-07A**

PROYECTO: "MEJORAMIENTO Y RECUPERACIÓN DE LAS CONDICIONES DE HABITABILIDAD URBANA EN 41 ZONAS DE REGLAMENTACIÓN ESPECIAL DE LA PROVINCIA DE CUSCO"

MAPA: **ESTRUCTURA VIAL - SECCIONES VIALES**

AGrupACIONES: APV FICUS DE SAN JOSÉ, APV PEQUEÑOS PROPIETARIOS VILLA ARAHUAY, APV GENERACION 2000, Y/O SECTOR: APV JESUS DE NAZARETH, P.J. ARAHUAY Y P.J. PRIMERO DE ENERO - QUEBRADA ARAHUAY-VMA EL PERÚ

FUENTE: INDI, POM CUSCO - SGO7P, POI CUSCO - SGO7P, LEVANTAMIENTO TOPOGRAFICO 41 ZRE, FICHA TECNICA 41 ZRE - HABILITACIONES URBANAS

UBICACIÓN: CUSCO, PROVINCIA: CUSCO, DISTRITO: SANTIAGO

ELABORADO POR: EQUIPO TECNICO PM41ZRE

REFERENCIALES: LOS LÍMITES DISTRITALES SON REFERENCIALES

LEY N° 27785 (8a Disposición Transitoria)

ESCALA: 1:2,250

JULIO - 2022

**MP-FC 02C**